Thaís Manhães

Atriz

SOBRE MIM

Thaís Manhães é carioca, apaixonou-se pelos palcos aos 13 anos quando começou a praticar teatro amador. Participou de festivais, monólogos e espetáculos . Formou-se como contadora de histórias no Paço Imperial com Francisco Gregório , contou histórias pelo Viva e Deixe Viver.Hoje é atriz em formação pelo curso técnico de teatro no Centro de formação artística - Onda .

Veneno

Veneno é uma cena curta encenada pelo Coletivo Fragmentos que foi ganhadora do festival Entre Marés no Teatro Joel Barcellos em 2025

Sítio do Pica Pau Amarelo

Local: Casimiro de Abreu

Data: 24/08/2024

Função: Atriz

Personagem : Vó Benta

Quadrilha Cênica

Local: Rio das Ostras

Data: 10/ 2022 E 07 e 08 de 2024

Função: Atriz

Perdonagem: Noiva

O conto da mulher Esqueleto

Local: Concha Acústica - R.O

Data: 15/07/2024

Função: Atriz e Diretora

Despida

Local: Centro de Formação Artística - Onda.

Data: 07/2024

Função: Atriz

Mostra cênica Onda

Local: Centro de Formação Artística - Onda

Data: 05/2024

Função: Atriz

Performance Piña

Local: Centro de Formação Artística - Onda

Data: 05/2024

Função: Atriz

Paixão de Cristo 2024

Local: Macaé

Data: 03/2024

Função: Atriz

Geni

Local: Concha Acústica - R.O

Data: 03/2024

Função: Atriz

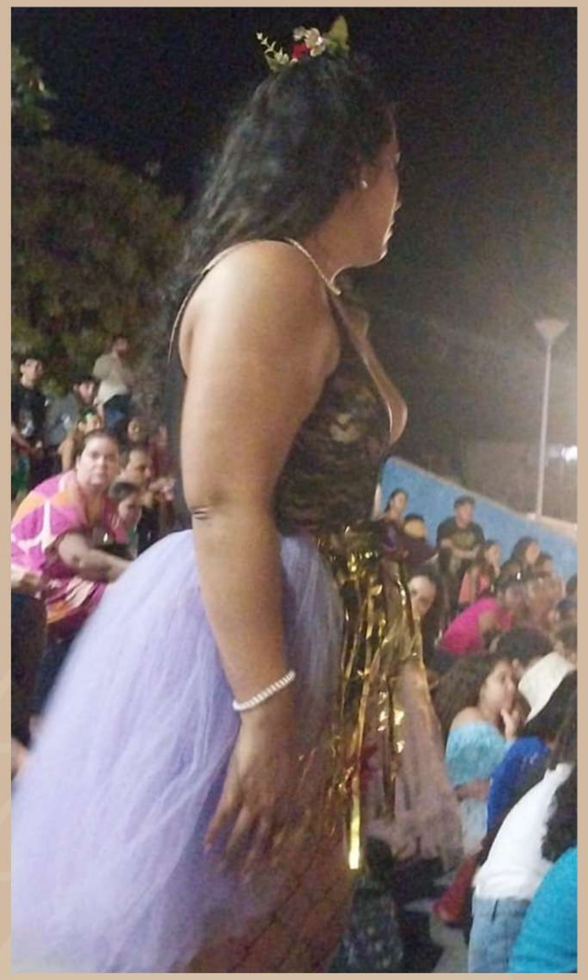

A Invasão

Local: Teatro Joel Barcelos - Rio das Ostras

Data: 11/2023

Função: Atriz

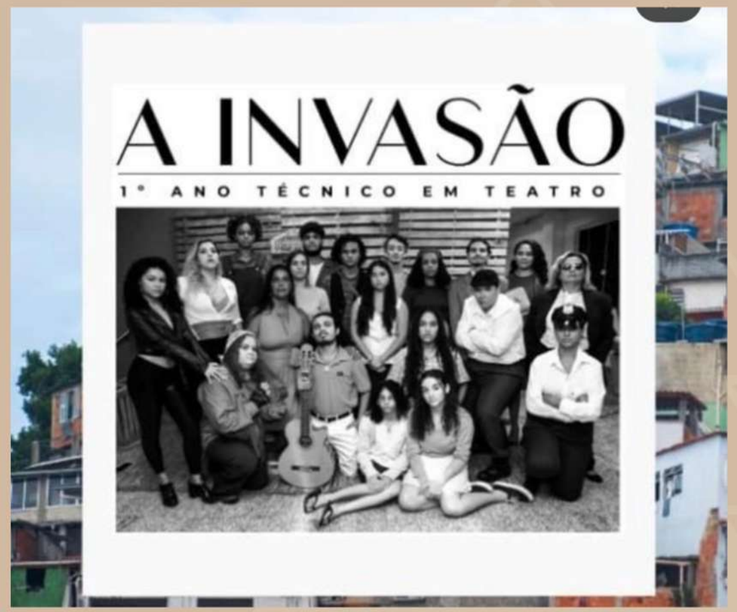

Festival da Onda 2023

Abaeté

As Centenárias

Corpo e Sangue

Local: Centro de Formação Artística - Onda

Data: 07/2023

Função: Atriz

Pluft O Fantasminha

Local: Rio das Ostras e Macaé

Data: 2022 e 2023

Função: Atriz

Dorival

Local: Rio das Ostras

Data: 07/2023

Função: Atriz e codiretora

Local: Galpão das Artes - R.O

Data: 01/2023

Função: Diretora

Paixão de Cristo

Local: Teatro Joel Barcelos - R.O

Data: 03/2023

Função: Atriz

Refração

Local: Centro de Formação Artística - Onda

Data: 12/2022

Função: Atriz

Auto de Natal

Local: Colégio Pensi - R.O

Data: 12/2022

Função: Atriz

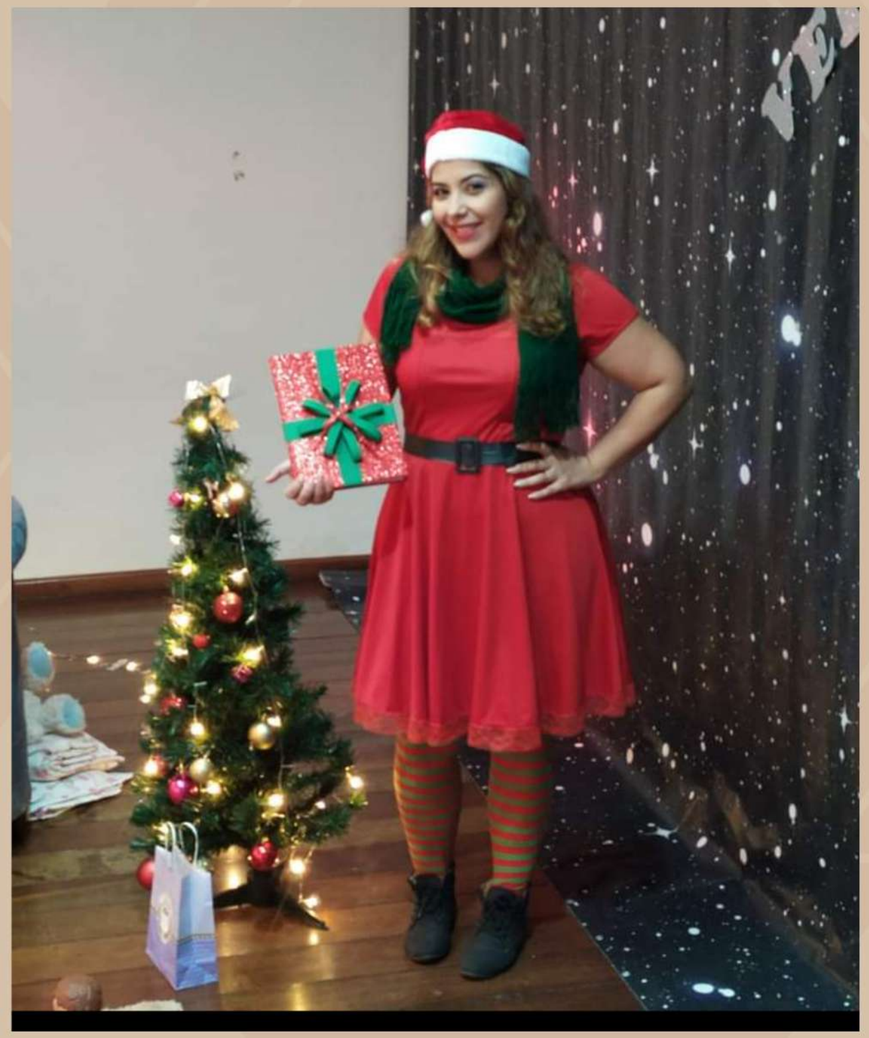

Mulher Esqueleto

Local: Centro de Formação Artística - Onda

Data: 08/2022

Função: Atriz

Paixão de Cristo

Local: Teatro Joel Barcelos - R.O

Data: 03/2022

Função: Atriz

Deixa Que Eu Te Conto

Local: Céu - Maricá

Data: 04/12/2021

Função: Atriz

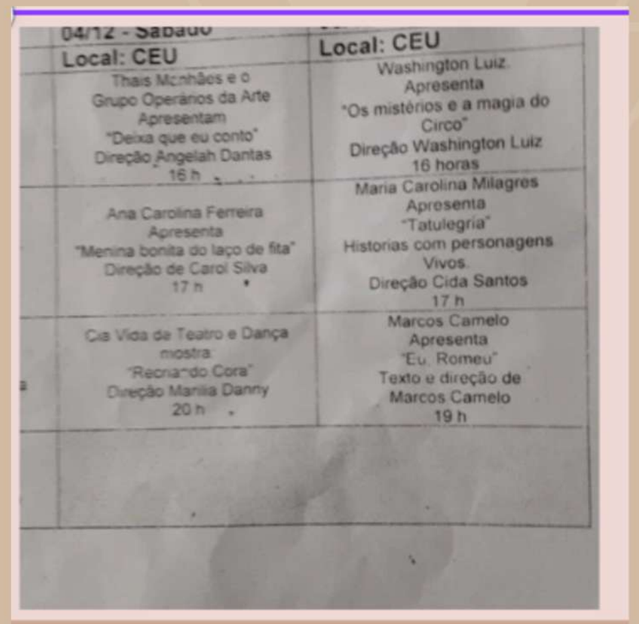

04/12 - Sábado

Local: CEU	Local: CEU
Thais Menhães e o Grupo Operários da Arte Apresentam "Deixa que eu conto" Direção Angelah Dantas 16 h	Washington Luiz Apresenta "Os mistérios e a magia do Circo" Direção Washington Luiz 16 horas
Ana Carolina Ferreira Apresenta "Menina bonita do laço de fita" Direção de Carol Silva 17 h	Maria Carolina Milagres Apresenta "Tatulegria" Historias com personagens Vivos. Direção Cida Santos 17 h
Cia Vida de Teatro e Dança mostra "Recriando Cora" Direção Manila Danny 20 h	Marcos Camelo Apresenta "Eu, Romeu" Texto e direção de Marcos Camelo 19 h

O Noviço

Local: Itaipuaçu

Data: 09/2019

Função: Atriz

Se Essa Rua Fosse Minha

Local: Pedra de Guaratiba

Data: 09/2019

Função: Atriz

Mostra Singular da Fetaerj

Criançando

Local: Maricá

Data: 2018

Função: Atriz

Outras Experiências

Operadora de som em: A Gosta D'água de Medéia
Teatro Joel Barcelos - R.O
2022

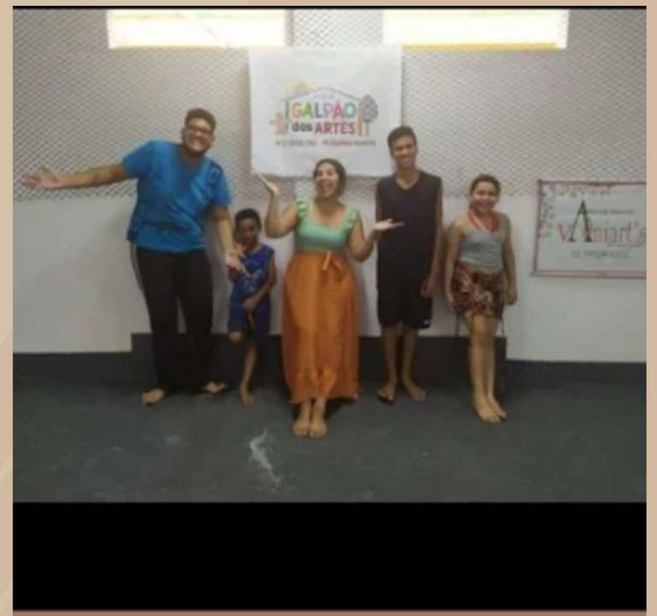

Instrutora de teatro e Contadora de histórias
Galpao das Artes.
2022

Operadora de luz em: O Pequeno Príncipe
Teatro Joel Barcelos - R.O
2023
Rinab das Artes - Macaé
2024

Contadora de Histórias
Rio das Ostras
2022

Show Mais Café e Outras Doses da: Micha
09/2023

Stand UP : Nem Que A Minha Vida Dependesse Disso - Yuri Marçal.
06/2023

Produção no evento :
Esperanca Equilibrista
R.O - 2023

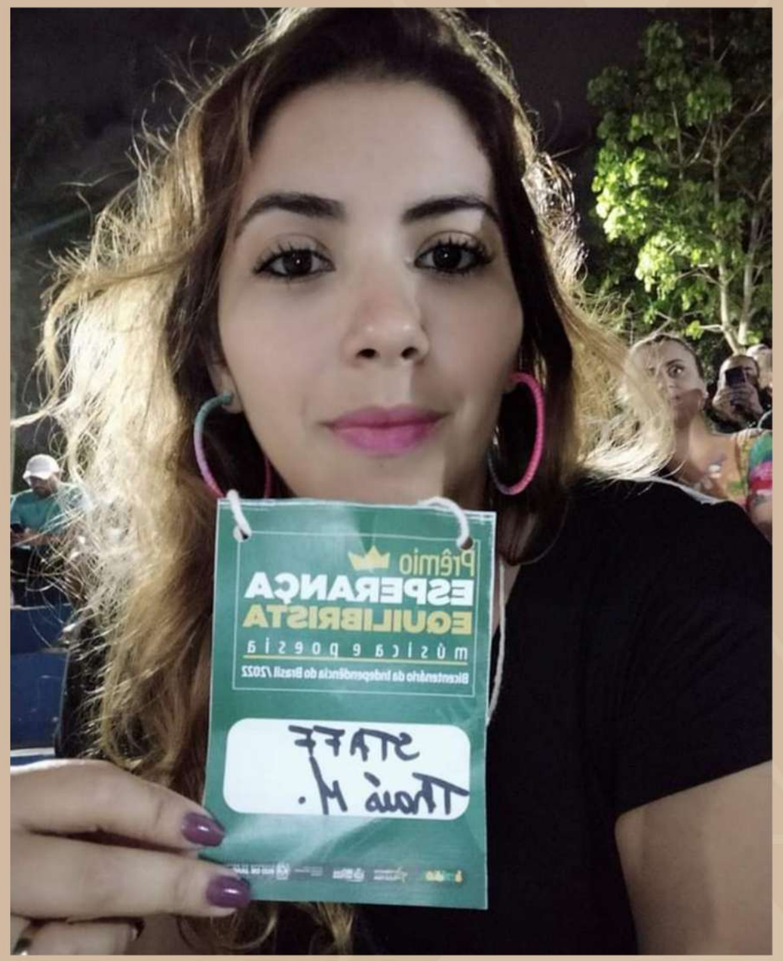

Participou do Festival de Monólogo de Maricá 2006 e 2007

Contadora de histórias em festivais e eventos.

PALAVRAS AO VENTO:

Sementeira de histórias

Certificamos que _____ participou no dia 3 de setembro de 2007, no Teatro do CETEP Quitéria, das 14 às 17 horas, do evento Palavras ao Vento: Sementeira de Histórias, promovido pela Escola Técnica Estadual República e pelo grupo "Karingana ua Karingana: movendo e contando histórias africanas".

FAETEC

PARTICIPAÇÃO

A RedeCCAP (Rede de Empreendedores Sociais para o Desenvolvimento Socialmente Justo, democrático, integrado e Sustentável) realizou no dia 11 de agosto de 2007 a Inauguração do Espaço Clarice Sutemine e entrega de certificados dos seus alunos do primeiro semestre de 2007. Para o fortalecimento de nossa proposta de valorização da cultura brasileira e de nossas raízes históricas, contamos com a presença da Thaís Matilde convidada do grupo Karingana ua Karingana movendo e contando histórias africanas.

Elizabeth Campos

Rio de Janeiro, 11 de agosto de 2007

Atuante como figurinista.
Realização de pintura artistica

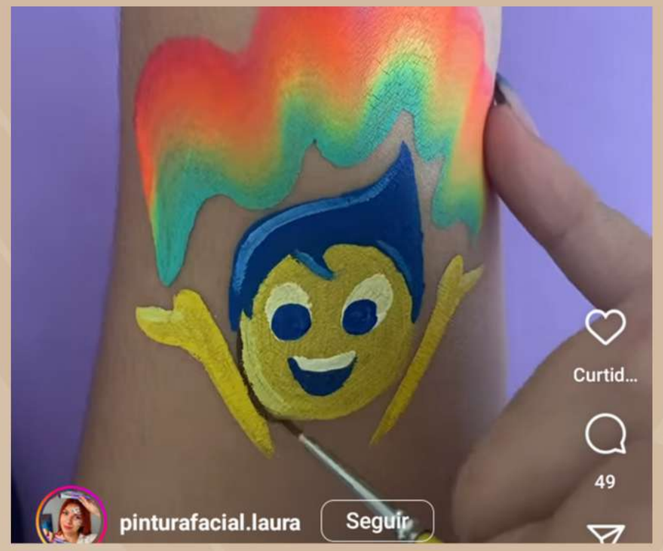

Contatos

Tel: 21-96879-3868

Instagram

@THAIS.MANHAES